

Onsdag den 23. oktober 2024 - Glashistorisk Selskab Aalborg*1976
På Vejgård bibliotek mødelokalet SALEN, Hadsundvej 35, 1'sal, Vejgård, 9000 Aalborg.

Foto: Villy Itken Pedersen PowerPoint+tekst: PS.

Mig og Min Nye samling



Villy Itken Pedersen
har været så heldig at erhverve en stor samling af
Fyenske nummeret opaline glas.
Som han vil vise og fortælle om

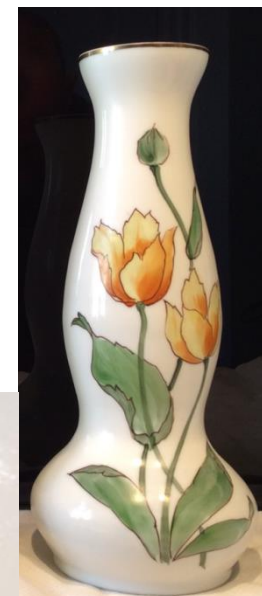
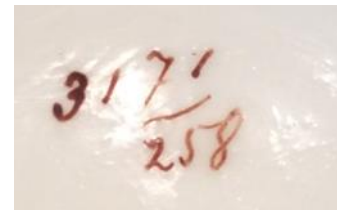

NB: Lidt info: eks. No. 3171/258 = formen / decorationen



Foto: TH.

AMPLE
No.1099/116
H: 28,5 cm.
B: 18,5 cm.
H: med beslag
43,5 cm

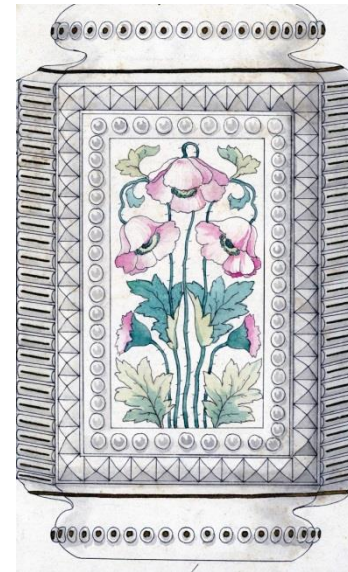

Fyens Glasværk
Forlægstegning
No.1099/116

Cabinets Lampe No.2048/37 med Griffen
H: 28 cm



NB:
*jf. en oplysning fra
ATJ, er denne lampe
gengivet i et katalog
fra Ernst Voss Fabrik*

Forlægstegning
No.2048/D/37

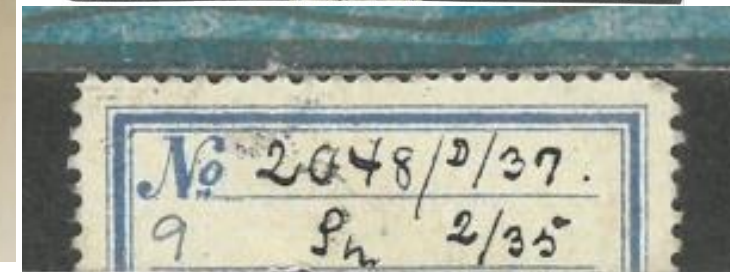
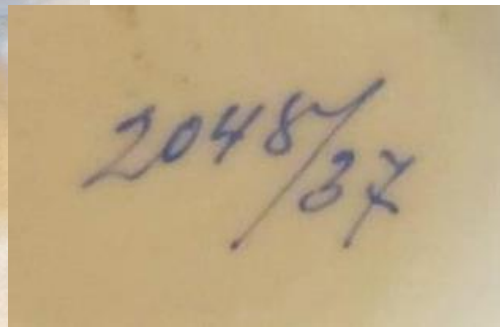

Pluk fra Fyens Rød Prisbog ->

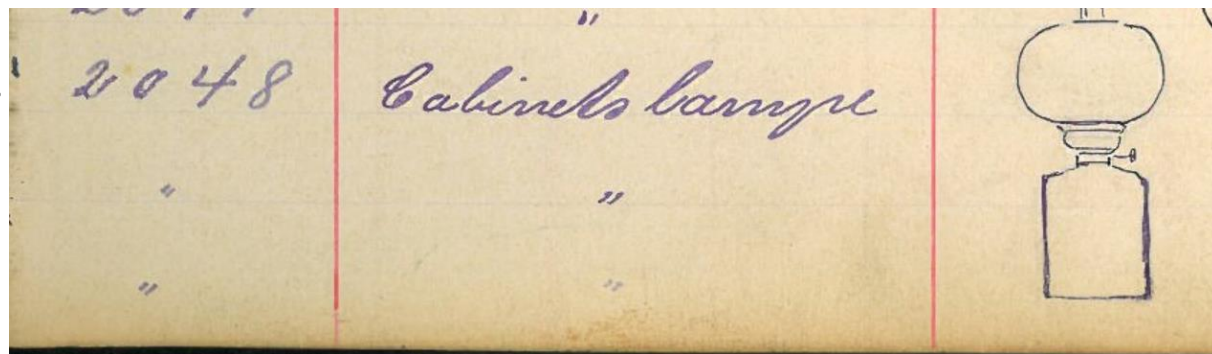

Fyens Glasværk

var leverandør af glasvare til Ernst Voss Fabrik A/S

Ernst Voss Fabrik A/S, senere blot Voss og Voss-Electrolux, var en dansk metalvarefabrik og jernstøberi i Fredericia. I 1980 blev varemærket overtaget af Electrolux, indtil fabrikken lukkede i 2007. Voss blev grundlagt 6. november 1878 af oberst Ernst von Voss. Fabrikationsprogrammet omfattede elektriske belysningsartikler: lysekroner, pendler, ampler, lampetter, etc.

gasartikler: gasvaskekedler, gaskomfurer, ovne, apparater etc.; husholdningsartikler i støbejern, aluminium og rustfrit stål: gryder med låg, kasseroller, pander etc., specielle kogekar til elektriske køkkener, sanitetsartikler i rustfrit stål, handelsstøbegods, kundestøbegods; bygningsartikler: dørgreb, rustfast stålstøbegods og forskellige specialvarer.

kildeinfo: Lokalhistorisk Arkiv Fredericia



Forlægstegning>

Lampefod Efter
H.A. Brendekilde
No.1516/156
H: 37,5 cm

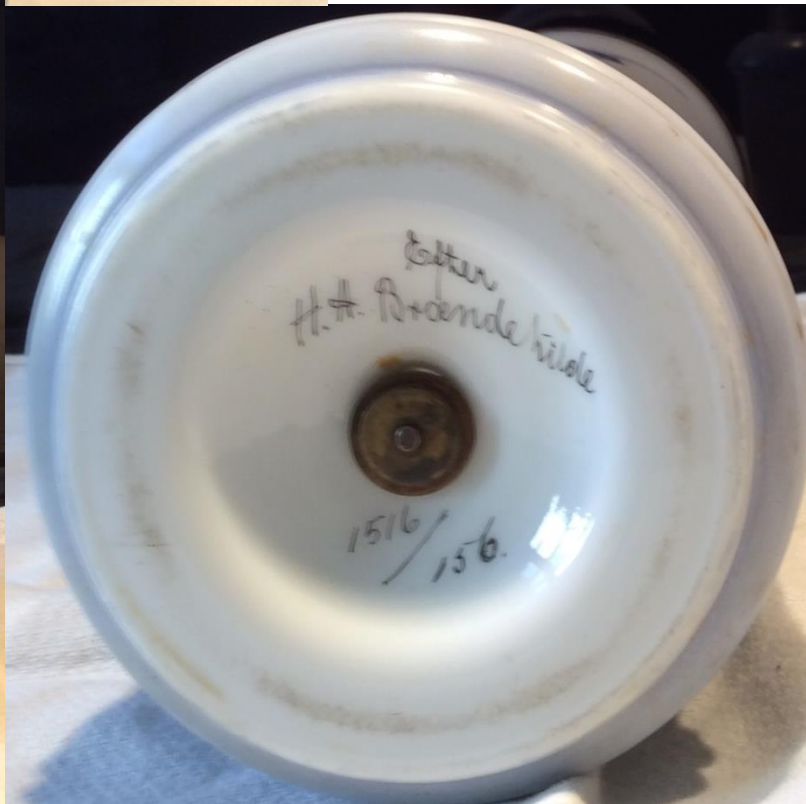

No 1516/156
my detail. 11/-
in - 9/-

No 1516/156.
my detail. 11/-
in - 9/-



Natlampe No.1509/94 H: 27,5 cm.



Lampe No. 1546/335 H: 29 cm.



Forlægstegning
No.1546/335

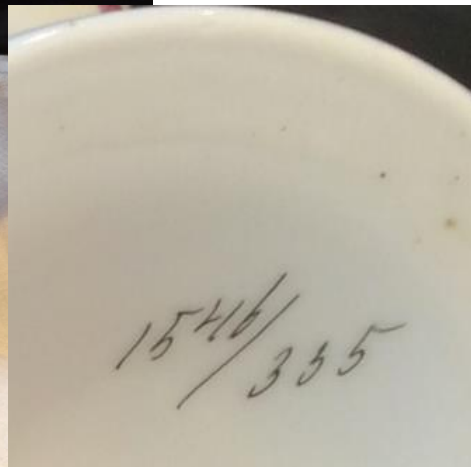

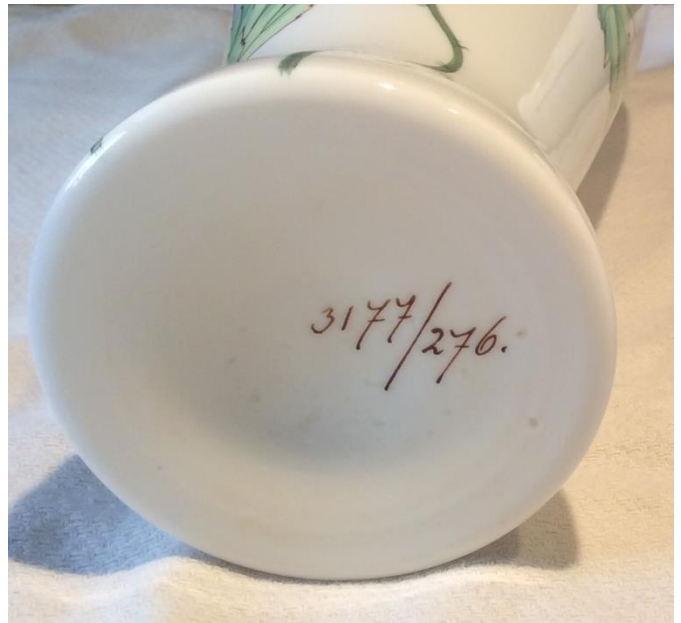

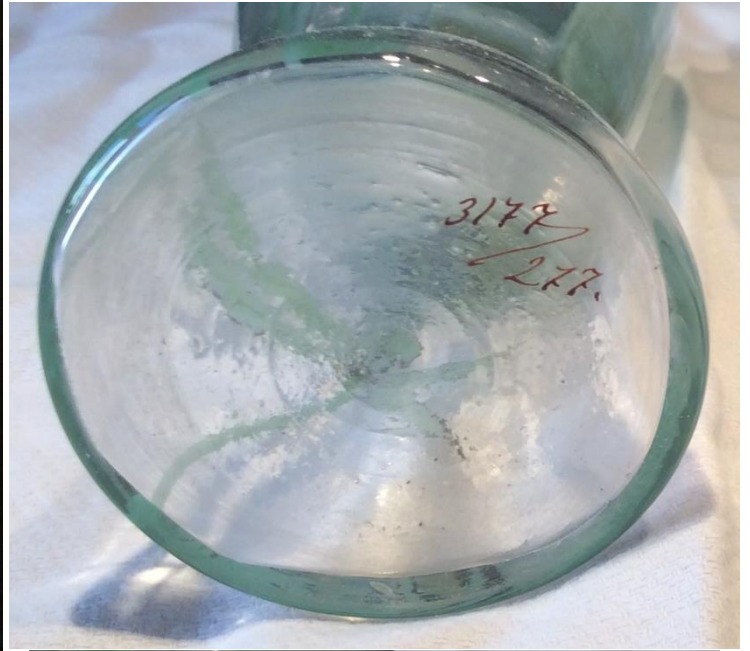

Natlampe No. 1506/350 H: 22,5 cm.





Natlampe No. 1504/234
Natlampe u.No
(No. 1504/97)

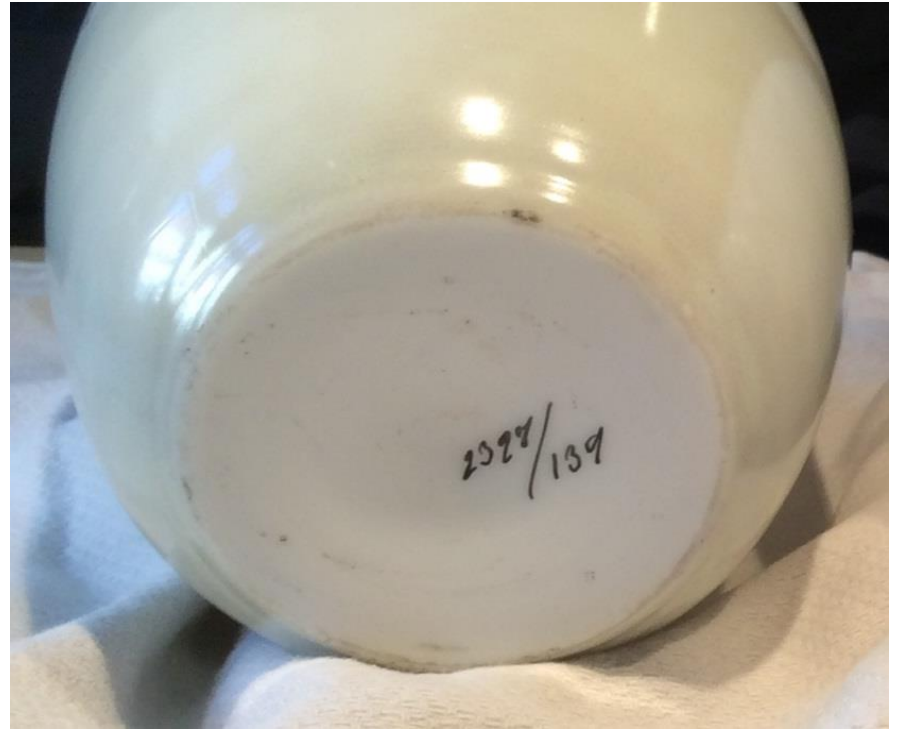

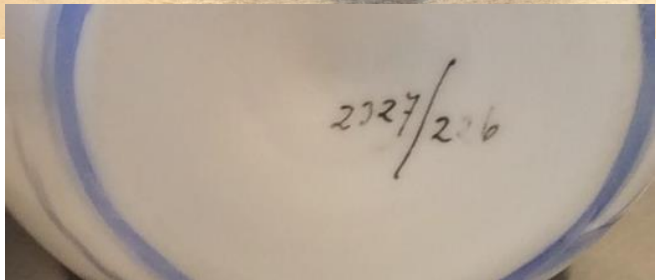

Brendekildes
signerede tegning.



Bisquitdaase
No. 2147/226

Forlægstegning
No. 2147/226

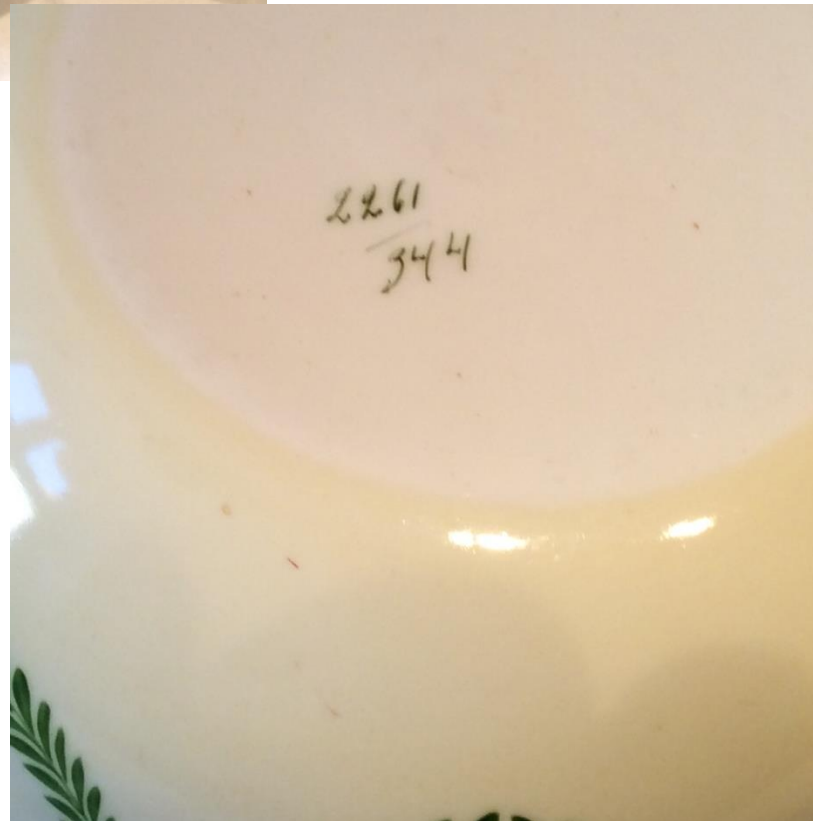







226 / 426.

26 92 / 426





2275/241

2251/241



644/126





Vase No. 2821/180
H: 25 cm.

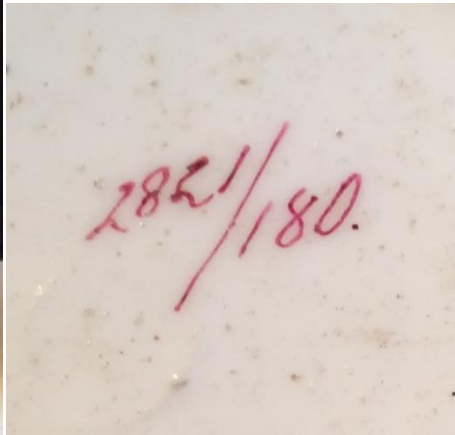

Vase No. 3171/258
H: 25 cm.

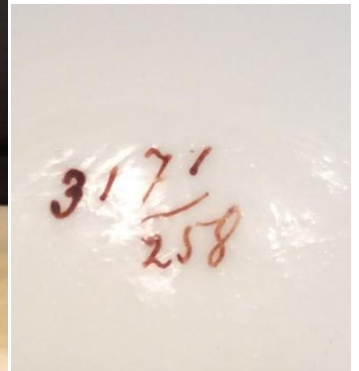



Vase med en Hejre
No. 2806/98
H: 30,5 cm.

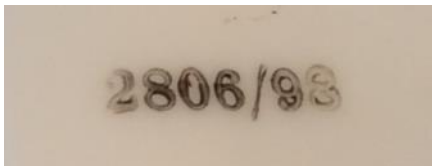

På denne vase er der
anvendt et gummi
stempel

jf. JAK
*Gummistemplerne blev
indført i
effektiviseringens tegn.*

Den findes også med
den håndskrevet ver.

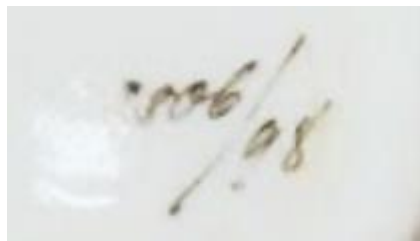

Forlægstegning
No 2806/D/98

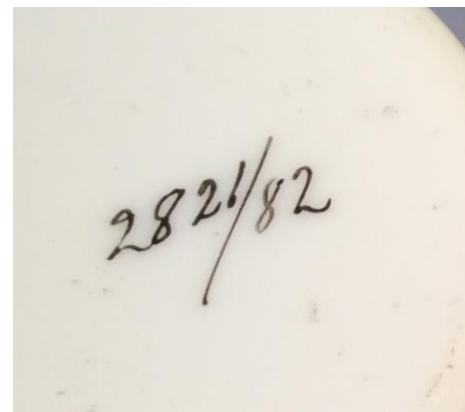

H: 25 cm.

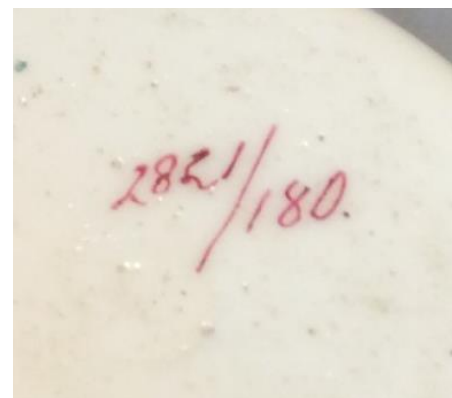





2860/160

1501
262.

2860/160



2147 / 103

2241 / 103



1593/397

1593/397

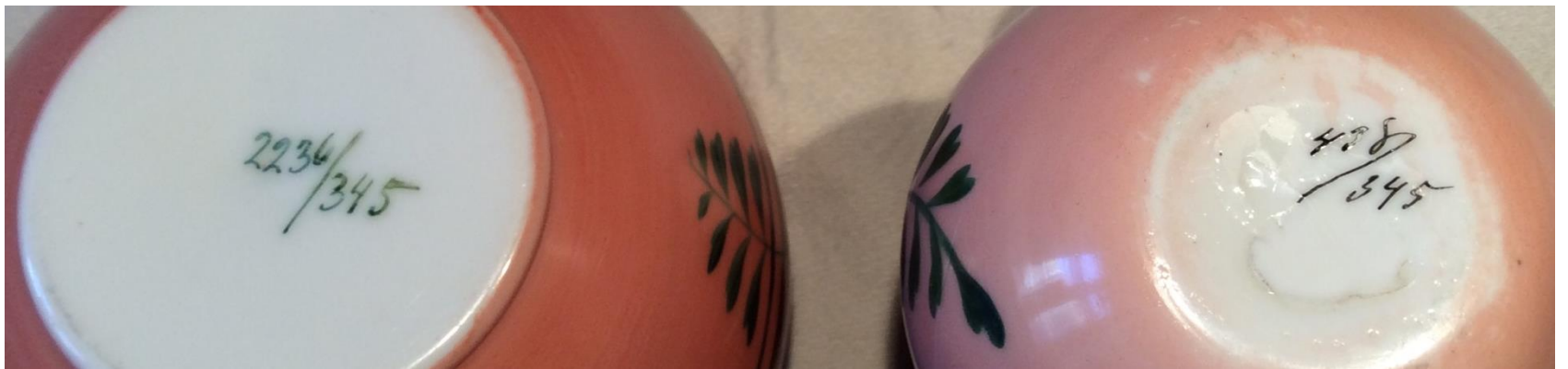



H: 14,8 cm.

H: 19,7 cm.

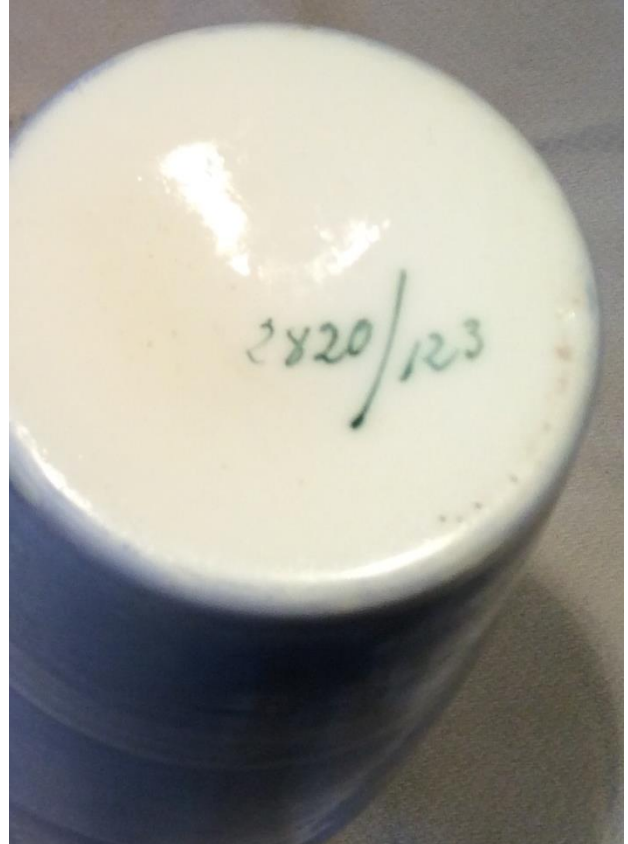

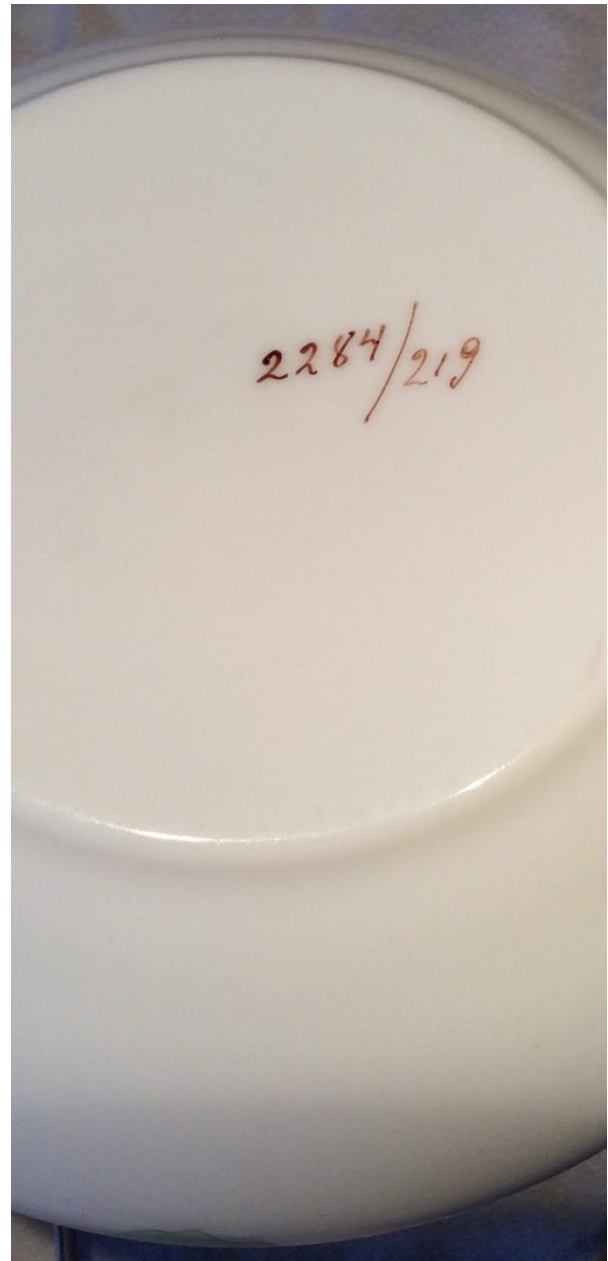

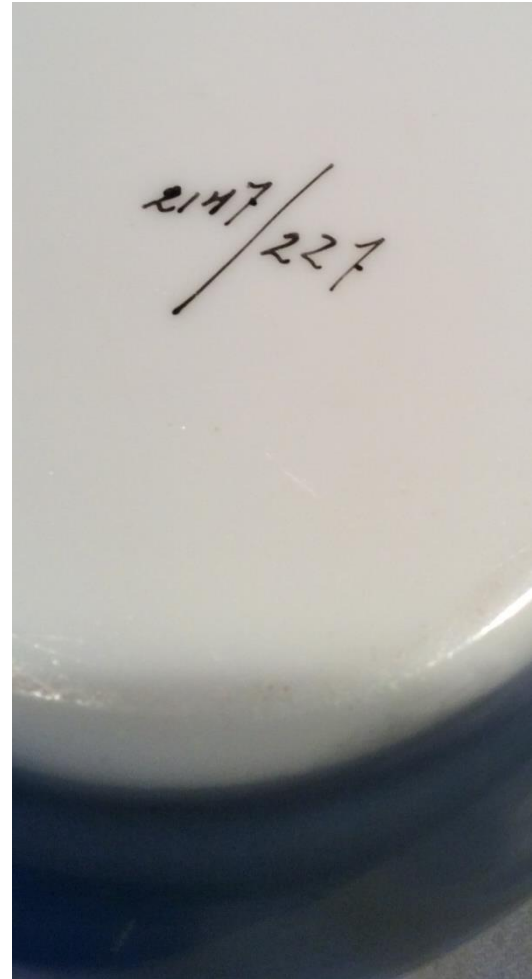





Vase No. 2351/281 H: 23 cm.





2275 / 202

2251 / 241

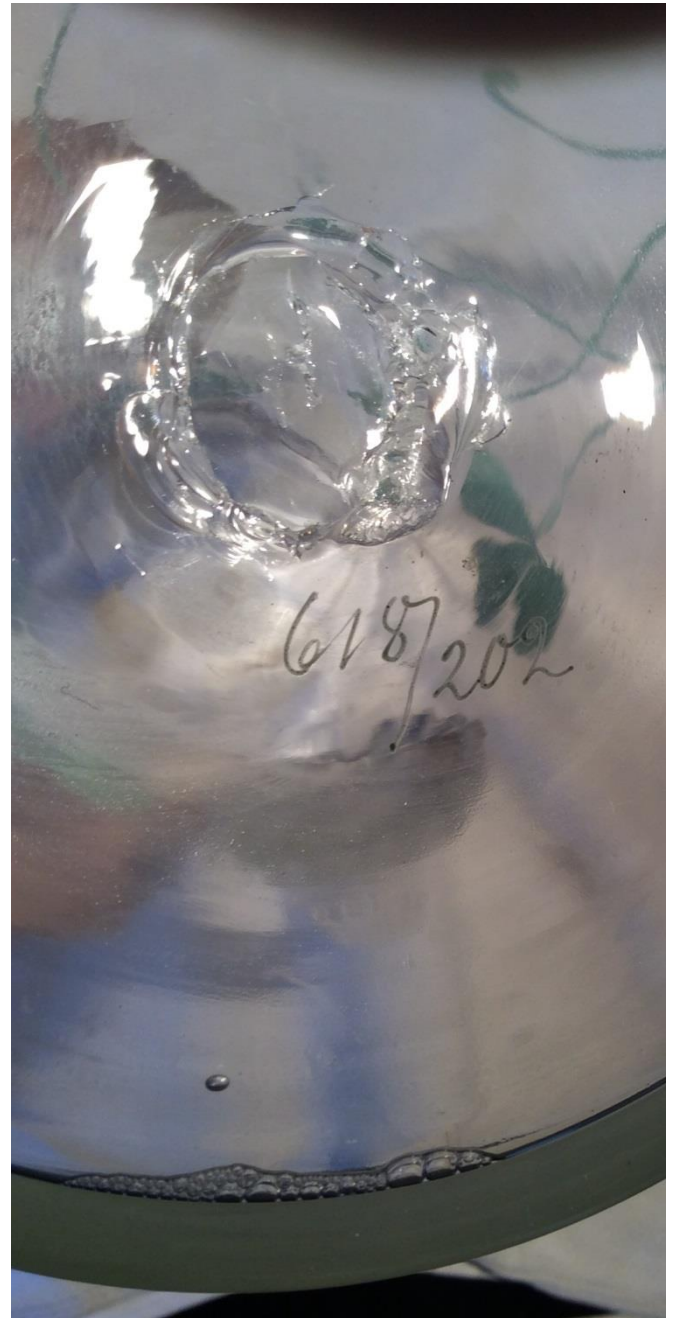

Natlampe H: 19,5 cm



Forlægstegning
No.1535/243

H: 26,4 cm.

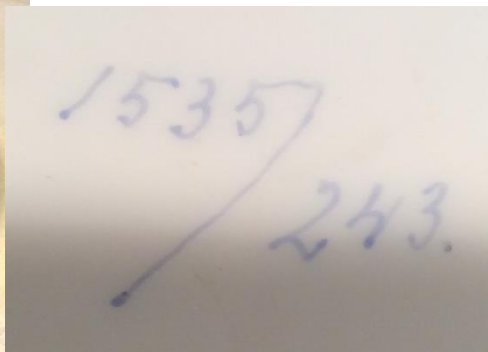

No 1535/243.
comal - In. 2/205
Rev. 1897 - Imp. 601-

H: 14,4 cm

H: 14,9 cm.



H: 14,4 cm.

H: 11,8 cm.





Glas H: 11 cm. Vase H: 14,3 cm





H: 19,5 cm.





Her en smuk grøn vase H: 21,7 cm.
i "Jugend - Art nouveau - Skønvirke" stil
med model og tegnings No. 324/60 under bunden,
men den er IKKE fra Fyens Glasværk.
Så der andre glasværker der anvender
nummerering under bunden

